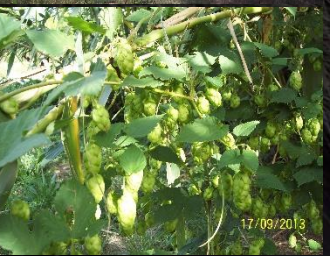

LE CANAL DES ALPINES SEPTENTRIONALES

Réunion d'information des usagers de la 1ère Branche

Vendredi 30 Janvier 2015
De 18h à 20h

Sommaire

I. Aujourd'hui

- Le SICAS
- Le canal
- Les campagnes d'arrosage

II. Demain

- Fin de la concession d'Etat
- Contrat de canal du Comtat à la Mer

III. Conclusion

I. Aujourd'hui

Le SICAS

Communes membres - 1ère branche

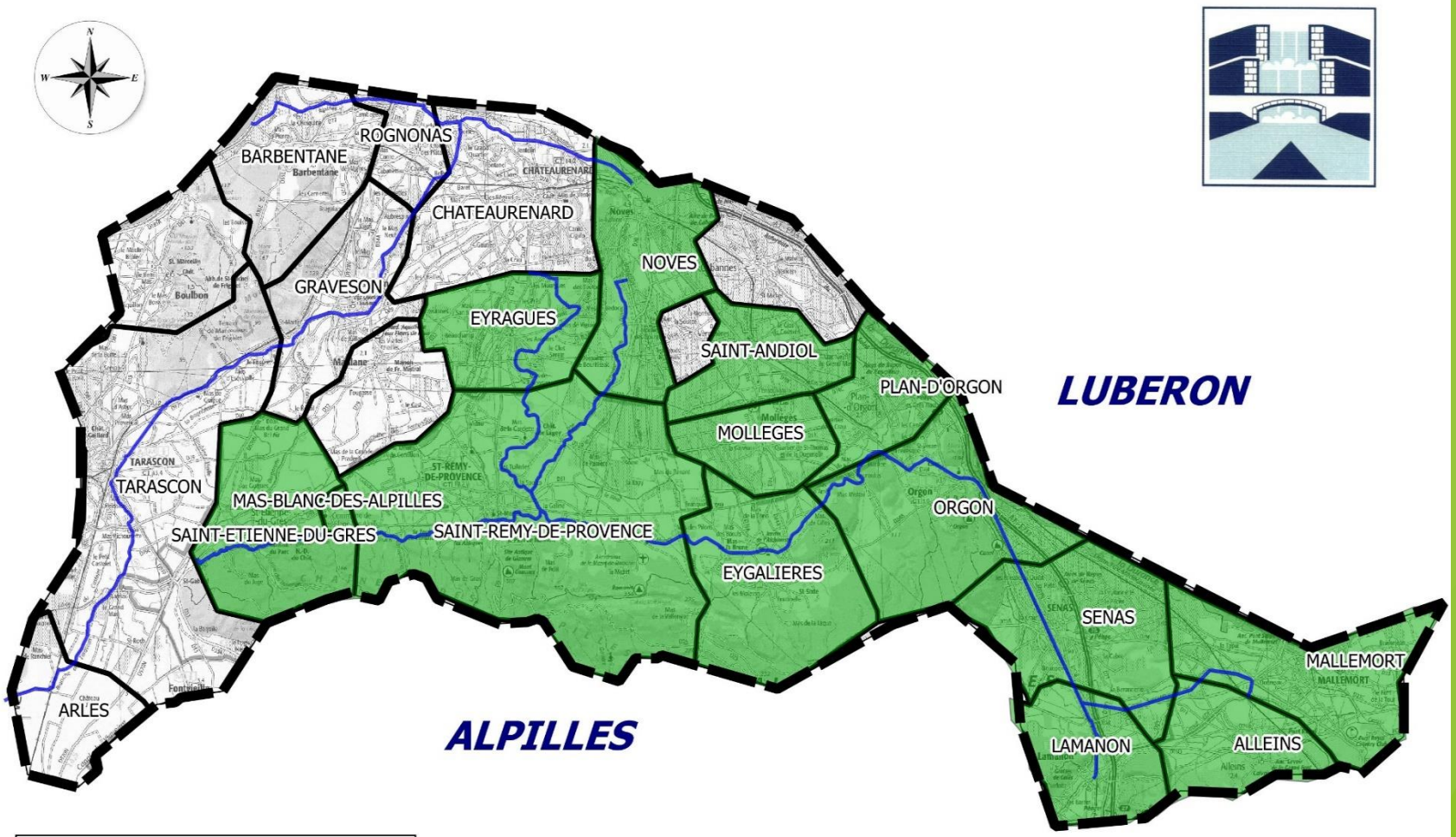

Légende

- Les communes du SICAS
- 1ère branche : communes membres
- Le canal des Alpines Septentrionales

Fond : SCAN100® - ©IGN

2.5 0 2.5 5 7.5 10 km

Sources de financement

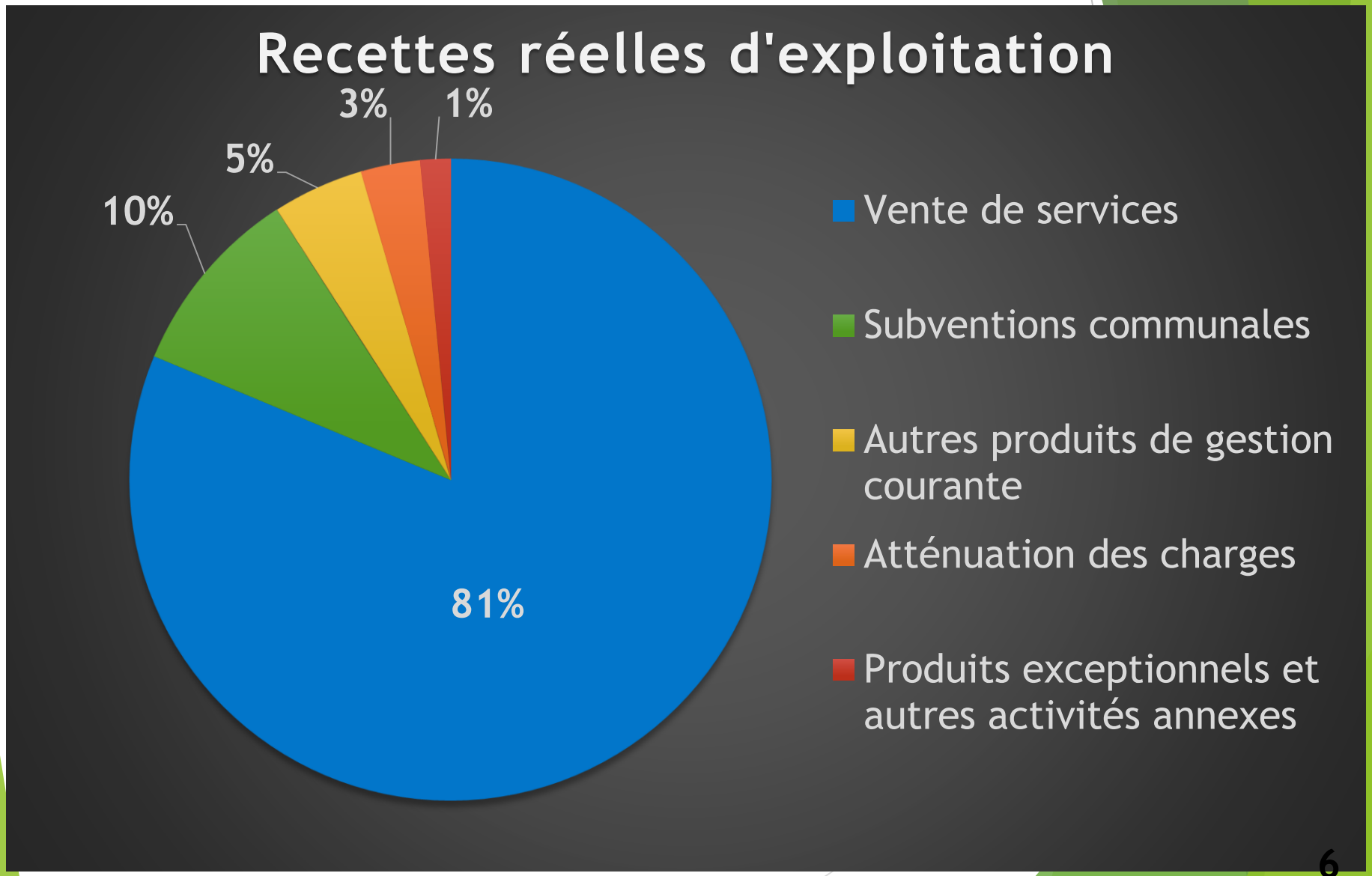

Organigramme

Comité syndical 40 délégués (2 élus par Commune)

Bureau syndical 6 membres (élus par le Comité syndical)

- 1ER VICE-PRÉSIDENT — **Jean-Pierre SEISSON**
- PRÉSIDENTE — **Gisèle RAVEZ**
- 2EME VICE-PRÉSIDENT — **Joël BREGUIER**
- MEMBRES — **Laurent GESLIN**
- SECRÉTAIRE — **Guy ROBERT**
- MEMBRES — **Alain DERVIEUX**

DIRECTEUR
Stéphane MORALES

GARDES—CANAUX

1ère branche — **Félix AUBÉRY** **Bruno APRIN** **Jacques GIORGI**

2ème branche — **Alain BARRIOL** **Frédéric VIAL**

SECRÉTARIAT—GESTION ADMINISTRATIVE
Françoise ARNOUX
Séverine RIPERT

AGENT D'ENTRETIEN DU CANAL
Max AUBERT (Chef d'équipe)
Félix Régis AUBÉRY
Jean AYME
Michel AYME
Philippe D'ANGELO
Eric DAUTHUEY-LAURENT
Alain DEMANDOLX
Laurent GIOVANETTI

CONTRAT DE CANAL DU COMTAT À LA MER
Noélie POURPE
Laurent REYNAUD

I. Aujourd'hui

Le canal des Alpines Septentrionales

Le canal des Alpines c'est ?

- Des ouvrages construits entre 1773 et 1875
- 120 km de canaux principaux, 2 branches hydrauliquement indépendantes
  - « AS1 » : 75 km = 14 communes traversées
  - « AS2 » : 45 km = 7 communes traversées
- Dotation de 22 m^3/s : ASA et particuliers
- 516 martelières
- 3 prises d'eau : Mallemort/Lamanon et Noves
- 5 points de rejets : Anguillon /Vigueirat et contre-canaux du Rhône
- Gestion de 4 stations de pompage

Le canal des Alpines

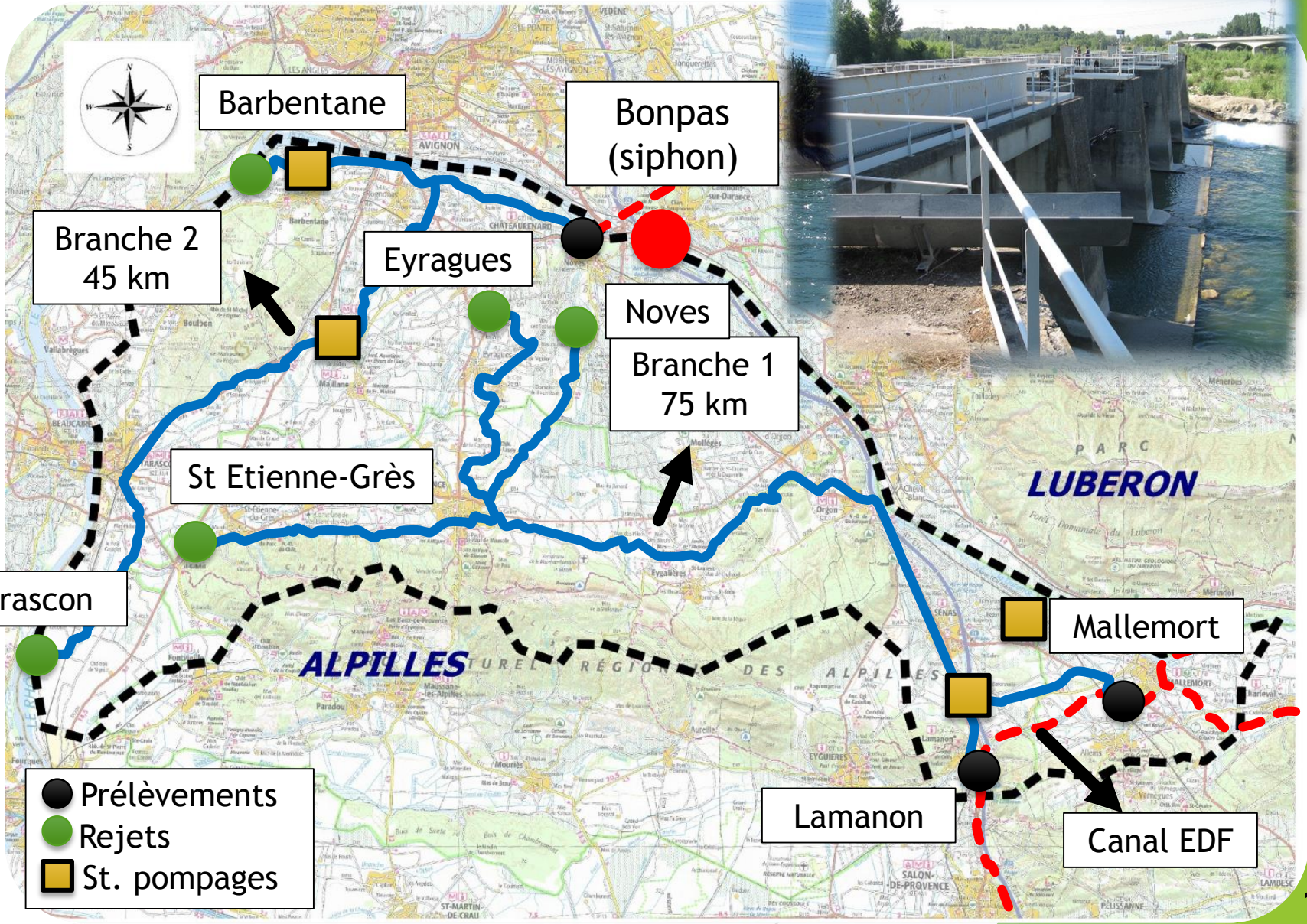

I. Aujourd’hui

Les campagnes d’arrosage

1ère branche – Superficies arrosées

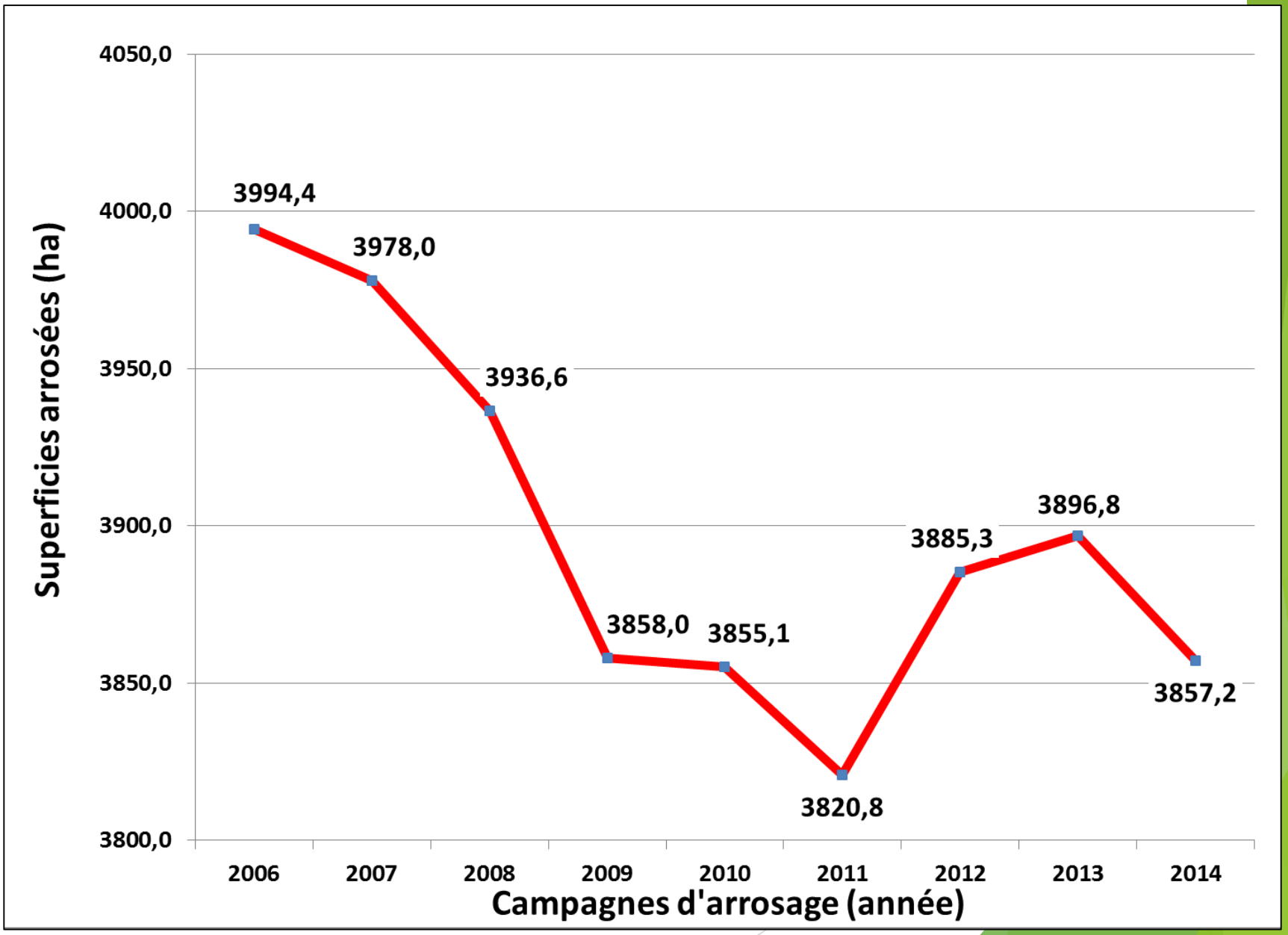

Communes membres - 1ère branche

Communes	Surface totale irriguée ha (2014)	Nbre d'arrosants (hors ASA)
ALLEINS	44	6
ARLES	*47*	*1*
BARBENTANE	*50*	*25*
BARBENTANE ASA	*60*	*47*
CHATEAURENARD	*8*	*6*
EYGALIERES	236	157
EYRAGUES	141	209
GRAVESON	*115*	*51*
LAMANON	179	13
MALLEMORT	0	
MAS BLANC DES ALPILLES	12	12

Communes membres - 1ère branche

Communes	Surface totale irriguée ha (2014)	Nbre d'arrosants (hors ASA)
MOLLEGES	203	84
NOVES	*62*	*17*
ORGON	142	40
PLAN D'ORGON	12	27
ROGNONAS	*89*	*69*
SAINT ANDIOL	664	
ST ETIENNE DU GRES	40	67
ST REMY DE PROVENCE	915	628
SENAS	505	139
TARASCON	*198*	*49*

II. Demain

Fin de la concession d'Etat

MERCI DE VOTRE ATTENTION

II. Demain

Le contrat de canal du Comtat à la Mer

1, 2, 3…Questions ?

Pour qui ?

Les structures collectives d'hydraulique agricole en lien avec les partenaires techniques et financiers (Agence de l'eau, collectivités, etc.)

Liberté • Égalité • Fraternité
RÉPUBLIQUE FRANÇAISE

Projet cofinancé par l'Union Européenne.
L'Europe s'engage avec le Fonds européen de développement régional.

agence de l'eau rhône méditerranée corse
Établissement public de l'État

Région PACA

CONSEIL GENERAL BOUCHES-DU-RHÔNE

1, 2, 3…Questions ?

Pourquoi ?

- Partager une vision commune de la ressource en eau et de sa gestion sur un territoire (usages, enjeux et avenir des canaux)
- S'unir, être solidaire et décider

- Quel avenir souhaitent les acteurs du territoire pour les canaux ? Comment envisagent-ils d'assurer leur pérennité ?

- Quels sont les usagers actuels et potentiels du canal ? Comment les associer dans les réflexions menées autour des ouvrages ?

- Comment améliorer et faciliter l'organisation des structures gestionnaires ainsi que le fonctionnement des ouvrages hydrauliques ?

Liberté • Égalité • Fraternité
RÉPUBLIQUE FRANÇAISE

Projet cofinancé par l'Union Européenne.
L'Europe s'engage avec le Fonds européen de développement régional.

agence de l'eau rhône méditerranée corse
Établissement public de l'État

Région PACA

CONSEIL GENERAL BOUCHES-DU-RHÔNE

1, 2, 3…Questions ?

Comment ?

Outil « Contrat de Canal »

(Impulsé par l'Agence de l'Eau)

CONCERTATION :

- Groupe de travail et réunions thématiques
- Consensus entre l'ensemble des acteurs concernés

Protocole de gestion de la ressource

Programmes d'actions

Liberté • Égalité • Fraternité
RÉPUBLIQUE FRANÇAISE

Projet cofinancé par l'Union Européenne.
L'Europe s'engage avec le Fonds européen de développement régional.

agence de l'eau rhône méditerranée corse
Établissement public de l'État

Région PACA

CONSEIL GENERAL BOUCHES-DU-RHÔNE

Une démarche sur 3 ans

2014
Etats des lieux

2015
Concertation

2016
Opérationnalité

Liberté • Égalité • Fraternité
RÉPUBLIQUE FRANÇAISE

Projet cofinancé par l'Union Européenne.
L'Europe s'engage avec le Fonds européen de développement régional.

agence de l'eau rhône méditerranée corse
Établissement public de l'État

Région PACA

CONSEIL GENERAL BOUCHES-DU-RHÔNE

L'emprise géographique

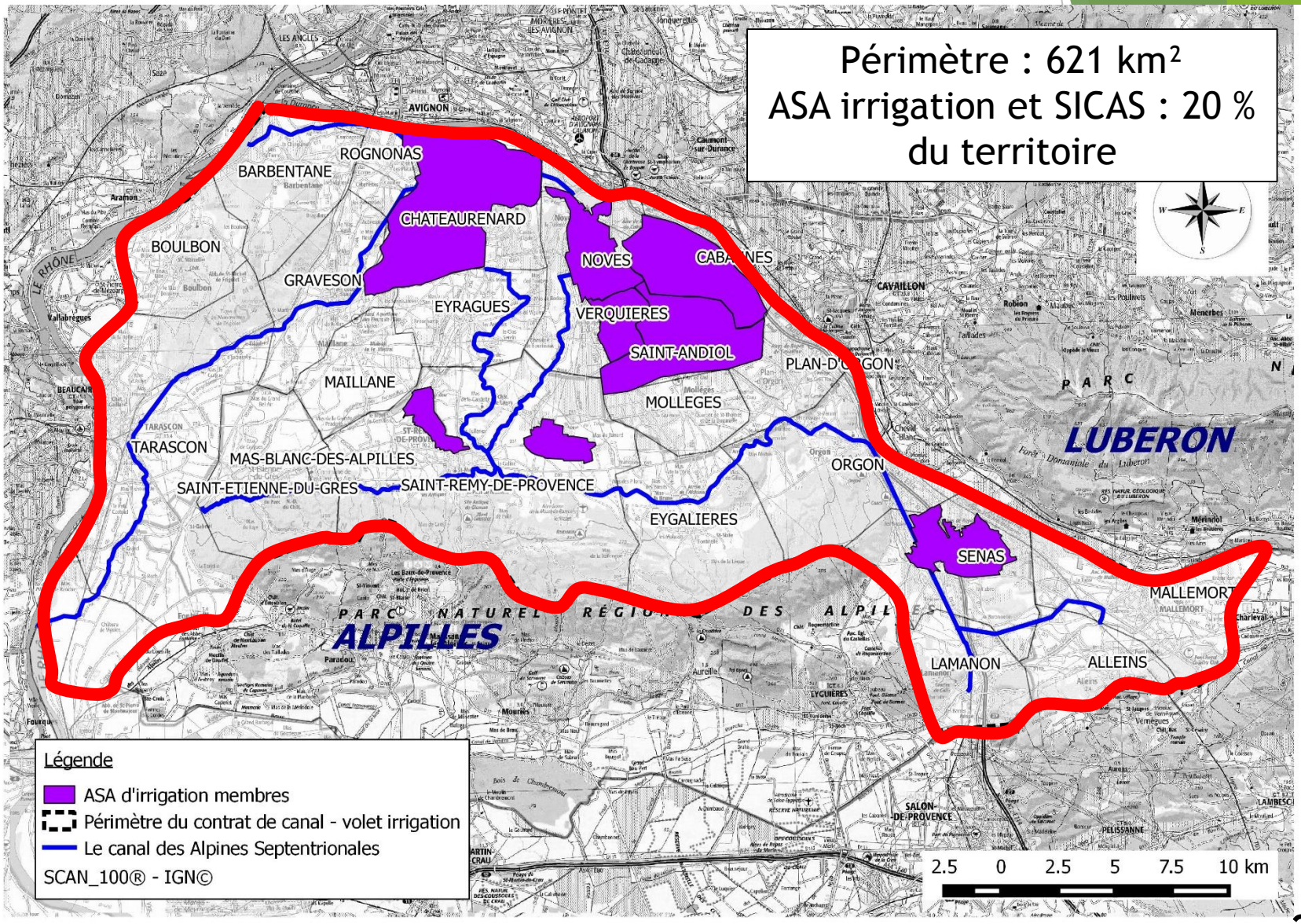

III. Conclusion

Retrouvez-nous sur :

www.sicas.fr
www.contratcanal-comtat-et-mer.fr

Traverse du Cheval Blanc
BP.93
13210 SAINT REMY DE PROVENCE
Téléphone : 04.90.92.25.76

Merci de votre attention